

Darovacia zmluva

uzatvorená podľa § 628 a nasl. zákona č. 40/1964 Zb. Občianskeho zákonníka
v znení neskorších predpisov (ďalej len „Občiansky zákonník“)

Darca

Meno a priezvisko: Daniela Potoková Ing.
Rodné priezvisko: Šofranková
Dátum narodenia:
Rodné číslo:
Bydlisko: Spišská Nová Ves, 052 01
Štátne občianstvo: SR

a

Meno a priezvisko: Albín Fabini Ing.
Rodné priezvisko: Fabini
Dátum narodenia:
Rodné číslo:
Bydlisko: Spišská Nová Ves, 052 01
Štátne občianstvo: SR

a

Meno a priezvisko: Ján Fabini
Rodné priezvisko: Fabini
Dátum narodenia:
Rodné číslo:
Bydlisko: Chrast' nad Hornádom
Štátne občianstvo: SR

a

Meno a priezvisko: Bariová Mária
Rodné priezvisko: Valigurová
Dátum narodenia:
Rodné číslo:
Bydlisko: ošice-Krásna, 040 18
Štátne občianstvo: SR

a

Meno a priezvisko: Jozef Fabini
Rodné priezvisko: Fabini
Dátum narodenia:
Rodné číslo:
Bydlisko: Spišská Nová Ves, 052 01
Štátne občianstvo: SR

a

Meno a priezvisko: Peter Šofranko
Rodné priezvisko: Šofranko

Dátum narodenia: ..
Rodné číslo:
Bydlisko: Jamník , 053 22
Štátne občianstvo: SR
V zastúpení opatrovníka: Mgr. Žaneta Pekárová
Rodné priezvisko: Šofranková
Dátum narodenia:
Rodné číslo: - - - - - Spišská Nová Ves 052 01
Bydlisko
Štátne občianstvo SR

(ďalej spoločne len „ **darcovia**“)

a

Obdarovaný

Názov Organizácie: Obec Jamník
IČO: 00329215
DIČ: 2020717721
Číslo účtu: SK90 5600 0000 0034 0190 7002
Adresa: Jamník 101, 053 22 Jamník
Zastúpená: Ing. František Pavol (starosta obce)
Štátne občianstvo: SR

(ďalej len „ **obdarovaný**“)

sa dohodli na uzatvorení tejto darovacej zmluvy (ďalej len „zmluva“) :

Článok I

Úvodné ustanovenie

1. Darcovia sú spoluvlastníkmi nehnuteľností v spoluvlastníckom podiele a to :

Potoková Daniela 1/10

Fabini Albín 1/5

Fabini Ján 1/5

Bariová Mária 1/5

Fabini Jozef 1/5

Šofranko Peter 1/10

nachádzajúcich sa v katastrálnom území Jamník, obec Jamník, okres Spišská Nová Ves zapísaných na liste vlastníctva č. 1067 vedenom Okresným úradom Spišská Nová Ves, katastrálny odbor a to:

A. pozemok registra E KN, parcelné číslo 984, o výmere 12663 m²,
druh pozemku trvalý trávny porast

B. pozemok registra E KN, parcelné číslo 986, o výmere 808 m²,
druh pozemku trvalý trávny porast

C. pozemok registra E KN, parcelné číslo 987,o výmere 8706 m²,
druh pozemku trvalý trávny porast

D. pozemok registra E KN, parcelné číslo 991/2,o výmere 26 m²,
druh pozemku trvalý trávny porast

E. pozemok registra E KN, parcelné číslo 992,o výmere 1495 m²,
druh pozemku trvalý trávny porast

F. pozemok registra E KN, parcelné číslo 993/1,o výmere 72 m²,
druh pozemku ostatná plocha

G. pozemok registra E KN, parcelné číslo 3-3433/2,o výmere 518 m²,
druh pozemku trvalý trávny porast

2. Geometrickým plánom na oddelenia parciel č. 459/11, 460/6, 521/3, 460/8, 458/7, 458/9, 458/13, 459/9, 459/8, 458/11, 459/7, 460/3, 460/4, 460/9, 459/5, 458/4, vyhotoveným Ing.Milošom Ondrušom- Geofix, Bruselská 10, Košice, IČO: 461 93 600, číslo plánu: 73/2023 zo dňa 3.11.2023, autorizačne overeným Ing. Milošom Ondrušom dňa 3.11.2023 a úradne overeným Ing. Danielou Gállovou dňa 20.12.2023, Okresný úrad Spišská Nová Ves, katastrálny odbor, pod číslom 780/2023(v tejto zmluve len“ „ geometrický plán“ bola

A. parcela č.984, výmera 12663m², druh pozemku: trvalý trávny porast rozdelená na päť častí a to:

a)

- parcela č.459/11 vo výmere 29m², (táto parcela je predmetom prevodu podľa tejto zmluvy)

- parcela č.460/6 vo výmere 8m², (táto parcela je predmetom prevodu podľa tejto zmluvy)

- parcela č.521/3 vo výmere 26m², (táto parcela je predmetom prevodu podľa tejto zmluvy)

- parcela č.460/8 vo výmere 2m², (táto parcela je predmetom prevodu podľa tejto zmluvy)

b) parcela č.984, vo výmere 12598m², druh pozemku: trvalý trávny porast (táto parcela nie je predmetom prevodu podľa tejto zmluvy)

B. parcela č.986, výmera 808m², druh pozemku: trvalý trávny porast rozdelená na dve časti a to:

a) parcela č.458/7 vo výmere 372m², (táto parcela je predmetom prevodu podľa tejto zmluvy) a

b) parcela č.986, vo výmere 436m², druh pozemku: trvalý trávny porast (táto parcela nie je predmetom prevodu podľa tejto zmluvy)

C. parcela č.987, výmera 8706 m², druh pozemku: trvalý trávny porast rozdelená na štyri časti a to:

- a)
- parcela č.458/9 vo výmere 70m², (táto parcela je predmetom prevodu podľa tejto zmluvy)
 - parcela č.458/13 vo výmere 5m², (táto parcela je predmetom prevodu podľa tejto zmluvy)
 - parcela č.459/9 vo výmere 57m², (táto parcela je predmetom prevodu podľa tejto zmluvy)
- b) parcela č.987, vo výmere 8574m², druh pozemku: trvalý trávny porast (táto parcela nie je predmetom prevodu podľa tejto zmluvy)
- D. parcela č.991/2, výmera 26m², druh pozemku: trvalý trávny porast (rozdelená na dve časti a to:
- a) parcela č.459/8 vo výmere 1m², (táto parcela je predmetom prevodu podľa tejto zmluvy) a
- b) parcela č.991/2, vo výmere 25m², druh pozemku: trvalý trávny porast (táto parcela nie je predmetom prevodu podľa tejto zmluvy)
- E. parcela č.992, výmera 1495m², druh pozemku: trvalý trávny porast rozdelená na šesť časti a to:
- a)
- parcela č.458/11 vo výmere 25m², (táto parcela je predmetom prevodu podľa tejto zmluvy)
 - parcela č.459/7 vo výmere 562m², (táto parcela je predmetom prevodu podľa tejto zmluvy)
 - parcela č.460/3 vo výmere 6m², (táto parcela je predmetom prevodu podľa tejto zmluvy)
 - parcela č.460/4 vo výmere 18m², (táto parcela je predmetom prevodu podľa tejto zmluvy)
 - parcela č.460/9 vo výmere 228m², (táto parcela je predmetom prevodu podľa tejto zmluvy) a
- b) parcela č.992, vo výmere 656m², druh pozemku: trvalý trávny porast (táto parcela nie je predmetom prevodu podľa tejto zmluvy)
- F. parcela č.993/1, výmera 72m², druh pozemku: ostatná plocha rozdelená na dve časti a to:
- a) parcela č.459/5 vo výmere 32m², (táto parcela je predmetom prevodu podľa tejto zmluvy) a
- b) parcela č.993/1, vo výmere 40m², druh pozemku: ostatná plocha
(táto parcela nie je predmetom prevodu podľa tejto zmluvy)
- G.. parcela č.3-3433/2, výmera 518m², druh pozemku: trvalý trávny porast rozdelená na dve časti a to:
- a) parcela č.458/4 vo výmere 60m², (táto parcela je predmetom prevodu podľa tejto zmluvy) a
- b) parcela č.3-3433/2, vo výmere 458m², druh pozemku: trvalý trávny porast
(táto parcela nie je predmetom prevodu podľa tejto zmluvy)

Článok II

Predmet zmluvy

1. Darca touto zmluvou bezodplatne prevádza na obdarovaného svoje vlastnícke právo i nehnuteľnostiam uvedených v ods.2 tohto článku tejto zmluvy
2. Predmetom darovania sú nasledovné nehnuteľnosti:
 - parcela č.459/11 vo výmere 29m², (druh pozemku: zastavaná plocha)

- parcela č.460/6 vo výmere 8m², (druh pozemku: trvalý trávny porast)
- parcela č.521/3 vo výmere 26m², (druh pozemku: vodná plocha)
- parcela č.460/8 vo výmere 2m², (druh pozemku: trvalý trávny porast)
- parcela č.458/7 vo výmere 372 m², (druh pozemku: trvalý trávny porast)
- parcela č.458/9 vo výmere 70m², (druh pozemku: trvalý trávny porast)
- parcela č.458/13 vo výmere 5m², (druh pozemku: trvalý trávny porast)
- parcela č.459/9 vo výmere 57m², (druh pozemku: zastavaná plocha)
- parcela č.459/8 vo výmere 1m², (druh pozemku: zastavaná plocha)
- parcela č.458/11 vo výmere 25m², (druh pozemku: trvalý trávny porast)
- parcela č.459/7 vo výmere 562m², (druh pozemku: zastavaná plocha)
- parcela č.460/3 vo výmere 6 m², (druh pozemku: trvalý trávny porast)
- parcela č.460/4 vo výmere 18m², (druh pozemku: trvalý trávny porast)
- parcela č.460/9 vo výmere 228m², (druh pozemku: trvalý trávny porast)
- parcela č.459/5 vo výmere 32m², (druh pozemku: zastavaná plocha)
- parcela č.458/4 vo výmere 60m², (druh pozemku: trvalý trávny porast)

Celková výmera darovaných pozemkov je 1501m²

(spolu vyššie uvedené pozemky aj ako „**Predmet darovania**“)

3. Obdarovaný predmet darovania od darcu s vďakou prijíma
4. Obdarovaný na základe tejto zmluvy nadobudne predmet darovania do svojho výlučného vlastníctva v podiele 1/1
5. Darovanie bolo schválené obecným zastupiteľstvom, konaným dňa 8.2.2024 uznesením č.124/2024
6. Darca sa zaväzuje, že predmet darovania odovzdá obdarovanému do držby do 15 dní po podpise zmluvy
7. Obdarovaný sa zaväzuje, že predmet darovania od darcu prevezme.

Článok III

Odovzdanie predmetu darovania

1. Darca odovzdá obdarovanému predmet darovania do držby do 15 dní odo dňa uzatvorenia tejto zmluvy, a to bez ohľadu na okamih povolenia vkladu vlastníckeho práva obdarovaného do katastra nehnuteľností. O odovzdaní predmetu darovania sa spíše odovzdávací protokol, ktorý podpíšu obe zmluvné strany.
2. Od okamihu odovzdania predmetu darovania má obdarovaný právo bezodplatne držať a užívať predmet darovania tak, ako by bol jeho vlastník.
3. Od okamihu odovzdania predmetu darovania sa obdarovaný zaväzuje znášať všetky náklady súvisiace s užívaním predmetu darovania.

Článok IV

Nadobudnutie vlastníckeho práva

1. Vecno – právne účinky nadobudnutia vlastníckeho práva obdarovaného k predmetu darovania nastanú právoplatným rozhodnutím príslušného okresného úradu, katastrálneho odboru, o povolení vkladu vlastníckeho práva na základe tejto zmluvy.
2. Zmluvné strany sa dohodli, že návrh na vklad vlastníckeho práva podá obdarovaný bezodkladne po jej uzavretí. Účastníci nebudú žiadať o zrýchlené konanie o návrhu na vklad
3. Náklady súvisiace s prevodom vlastníckeho práva bude znášať obdarovaný.
4. Účastníci sa zaväzujú poskytnúť si vzájomnú súčinnosť vyplývajúcu z tejto zmluvy, vrátane súčinnosti potrebnej pre prevod vlastníckeho práva na základe tejto zmluvy a odstránenia prípadných nedostatkov návrhu na vklad alebo tejto zmluvy.

Článok V

Vyhlasenia zmluvných strán

1. Darca vyhlasuje, že mu nie sú známe akékoľvek faktické alebo právne vady predmetu darovania, na ktoré by mal obdarovaného pred darovaním upozorniť.
2. Obdarovaný vyhlasuje, že stav a vlastnosti predmetu darovania sú mu známe, nakoľko si ho pred podpisom tejto Zmluvy podrobne obhliadol.
3. Darca vyhlasuje, že na predmete darovania neviaznu žiadne záložné práva, vecné bremená, nájomné práva a ani žiadne iné vecné alebo záväzkové práva (nároky) tretích osôb.
4. Darca vyhlasuje, že ku dňu podpisu tejto zmluvy sú uhradené všetky splatné dane a poplatky súvisiace s vlastníctvom a užívaním predmetu darovania

Článok VI

Záverečné ustanovenia

1. Zmluva je platná podpisom zmluvných strán a účinnosť nadobúda dňom nasledujúcim po dni jej zverejnenia. Vecno-právne účinky prevodu vlastníckeho práva na základe tejto zmluvy nastanú spôsobom podľa čl. IV tejto zmluvy.
2. Práva a povinnosti zmluvných strán, ktoré nie sú upravené touto zmluvou, sa upravujú príslušnými ustanoveniami Občianskeho zákonníka.
3. Meniť a dopĺňať túto zmluvu je možné len na základe zhodného prejavu vôle zmluvných strán písomnými dodatkami.
4. Zmluva je vyhotovená v deviatich rovnopisoch, z ktorých po jednom obdrží každý účastník tejto zmluvy a dva rovnopisy sú určené pre katastrálne konanie.
5. Zmluvné strany vyhlasujú a potvrdzujú, že súhlasia s obsahom zmluvy, že táto zmluva vyjadruje ich skutočnú, vážnu a slobodnú vôľu a že, túto zmluvu neuzavreli ani v tiesni ani za nápadne nevýhodných podmienok. Na znak toho zmluvné strany túto zmluvu vlastnoručne podpisujú.

Nedeliteľnou súčasťou tejto zmluvy je jej príloha, a to

Príloha – Geometrický plán č. 73/2023 , vyhotovený Ing.Milošom Ondrušom- Geofix,
Bruselská 10, Košice, IČO: 461 93 600

V Jamníku dňa 15.2.2024

Darca Daniela Potoková Ing.

SIGNED

Darca Albín Fabini Ing.

SIGNED

Darca Ján Fabini

SIGNED

Darca Bariová Mária

SIGNED

Darca Jozef Fabini

SIGNED

Darca Peter Šofranko

V zastúpení Mgr.Žaneta Pekárová

SIGNED

Obdarovaný Obec Jamník

(Ing. František Pavol – starosta obce)

SIGNED



Podľa osvedčovacej knihy č. 9 podpísal/a/ uznal/a/
za svoj ING. DANIELA POTOKOVÁ
rodné číslo :
Bývalé byt
SY NIIA 128

Toto osvedčenie je zapísané v osvedčovacej knihe pod
poradovým číslom 83/2024

7 Totožnosť osoby preukázaná
Obec Jamník dňa: 14.2.2024

9,45h



Podľa osvedčovacej knihy č. 9 podpísal/a / uznal/a
za svoj FABINI JOZEF

rodné číslo trvalý pobyt
052 07 SPISJILA'NOVA' VES

Toto osvedčenie je zapísané v osvedčovacej knihe pod
poradovým číslom 39/2024

Totožnosť osoby preukázaná

Obec Jamník

dňa: 13.02.2024

9:40



Podľa osvedčovacej knihy č. 9 podpísal/a / uznal/a
za svoj MGR. ZANETA PEKAROVÁ

rodné číslo trvalý pobyt
SP. NOVÝ VES

Toto osvedčenie je zapísané v osvedčovacej knihe pod
poradovým číslom 106/2024

Totožnosť osoby preukázaná

Obec Jamník

dňa: 14.2.2024

10,30h.



Podľa osvedčovacej knihy č. 9 podpísal/a / uznal/a
za svoj FABINI JAN

rodné číslo trvalý pobyt
OHKAST'NÝ POKNÁDNY 2

Toto osvedčenie je zapísané v osvedčovacej knihe pod
poradovým číslom 139/2024

Totožnosť osoby preukázaná

Obec Jamník

dňa: 14.2.2024

14,30 h.



Podľa osvedčovacej knihy č. 9 podpísal/a / uznal/a
za svoj MÁRIA TSARIOVÁ

rodné číslo trvalý pobyt
KOŠICE - KRÁŠVA

Toto osvedčenie je zapísané v osvedčovacej knihe pod
poradovým číslom 149/2024

Totožnosť osoby preukázaná

Obec Jamník

dňa: 15.02.2024

10:25





OSVEDČENIE O PRAVOSTI PODPISU NA LISTINE (LEGALIZÁCIA)

Osvedčujem, že: **Ing. Albin Fabini**, dátum narodenia: _____, rodné číslo: _____, pobyť: _____,
? _____, **Spišská Nová Ves, Slovenská republika**, ktorého(ej) totožnosť som zistil(a) zákonným spôsobom:
doklad totožnosti - občiansky preukaz, číslo: _____, listinu predloženú mnou vlastnoručne podpísal(a).
Poradové číslo knihy osvedčenia pravosti podpisov: **O 132903/2024**.

Spišská Nová Ves dňa 13.02.2024



SIGNED

.....
Marcela Ravolová
zamestnanec
poverený notárom

Upozornenie:

Notár legalizáciou neosvedčuje pravdivosť
skutočností uvádzaných v listine
(§ 58 ods. 4 Notárskeho poriadku)



Spoplatnené v zmysle zákona
NR SR č. 145/1995 Z. z.
o správnych poplatkoch

Geometrický plán je podkladom na právne úkony, keď údaje doterajšieho stavu výkazu výmer sú zhodné s údajmi platných výpisov z katastra nehnuteľností

Vyhotovitel Ing. Miloš Ondruš Geofix Bruselská 10, Košice 04013 IČO: 461 93 600 mail: milos.ondrus@gmail.com		Kraj Košický	Okres Spišská Nová Ves	Obec Jamník
		Kat. územie Jamník	Číslo plánu 73/2023	Mapový list č Spišská Nová Ves 1-7
		GEOMETRICKÝ PLÁN		
Vyhotovil		Autorizačne overil		Úradne overil Meno: Ing. Daniela GALLOVÁ
Dňa: 03.11.2023	Meno: Ing. Miloš Ondruš	Dňa: 03.11.2023	Meno: Ing. Miloš Ondruš	Dňa: 20-12-2023
Nové hranice boli v prírode označené drev.kolíkmi		Náležitosťami s prenosnosťou zodpovedajúceho písom		Číslo: 780/2023
Záznam podrobného merania (meračský náčrt) č. 684		Úradne overené podľa § 9 zákona NR SR č. 215/1995 Z.z. o geodézii a kartografii		
Súradnice bodov označených číslami a ostatné meračské údaje sú uložené vo všeobecnej dokumentácii				

VÝKAZ VÝMER

str.1

Doterajší stav			Zmeny					Nový stav							
Číslo			Výmera		Druh pozemku	Diel	k parcele číslo	m ²	od parcely číslo	m ²	Číslo parcely	Výmera		Druh pozemku	Vlastník, (iná opráv. osoba) adresa, (sídlo)
PK vložky	parcely											ha	m ²		
Stav právny															
		460/2	295		t.t.p.	1	460/7	38			460/2	257		t.t.p. 7	Doterajší
		466/1	810		zast.pl. (stavba s.č. 211)	2	466/18	51			466/1	759		zast.pl. 15 10	detto
		466/2	834		t.t.p.	3	466/21	500			466/2	334		t.t.p. 7	detto
		466/6	580		zast.pl.	4	466/19	90			466/6	490		zast.pl. 18	detto
		466/7	1191		t.t.p.	5	466/17	20			466/7	1171		t.t.p. 7	detto
		466/8	38		t.t.p.	6	466/20	1			466/8	37		t.t.p. 7	detto
	981		5612		vodná pl.	7	458/3	89			(981	4683		vod. pl.)	Doterajší
						8	458/10	691							
						9	459/10	19							
						10	459/15	1							
						11	459/13	2							
						12	460/5	24							
						13	460/10	70							
						14	521/2	33							
	984		1 2663		t.t.p.	15	459/11	29			(984	1 2598		t.t.p.)	detto
						16	460/6	8							
						17	521/3	26							
						37	460/8	2							
	986		808		t.t.p.	18	458/7	372			(986	436		t.t.p.)	detto
	987		8706		t.t.p.	19	458/9	70			(987	8574		t.t.p.)	detto
						20	458/13	5							
						21	459/9	57							
	991/2		26		t.t.p.	22	459/8	1			(991/2	25		t.t.p.)	detto
	992		1495		t.t.p.	23	458/11	25			(992	656		t.t.p.)	detto
						24	459/7	562							
						25	460/3	6							
						26	460/4	18							
						27	460/9	228							
	993/1		72		ost.pl.	28	459/5	32			(993/1	40		ost.pl.)	detto
	2555		1114		ost.pl.	29	458/8	298			(2555	594		ost.pl.)	detto
						30	458/12	42							
						31	459/6	21							
						32	459/12	159							
	2583/5		303		vodná pl.	33	521/4	8			(2583/5	295		vodná pl.)	detto
	2584/6		131		vodná pl.	34	458/6	13			(2584/6	118		vodná pl.)	detto
	3-3433/2		518		t.t.p.	35	458/4	60			(3-3433/2	458		t.t.p.)	detto
	3-3629/5		133		ost.pl.	36	458/5	14			(3-3629/5	119		ost.pl.)	detto
						7			981	89	458/3	89		t.t.p. 7	Obec Jamník
						35		3-3433/2	60	458/4	60	t.t.p. 7		t.t.p. 7	detto
						36		3-3629/5	14	458/5	14	t.t.p. 7		t.t.p. 7	detto

VÝKAZ VÝMER

Doterajší stav					Zmeny					Nový stav					
Číslo			Výmera		Druh pozemku	Diel	k parcele číslo	m ²	od parcely číslo	m ²	Číslo parcely	Výmera		Druh pozemku	Vlastník, (iná opráv. osoba) adresa, (sídlo)
PK vložky	parcely		ha	m ²								ha	m ²		
LV	KN-E	KN-C													
						34		2584/6	13	458/6		13	t.t.p. 7	detto	
						18		986	372	458/7		372	t.t.p. 7	detto	
						29		2555	298	458/8		298	t.t.p. 7	detto	
						19		987	70	458/9		70	t.t.p. 7	detto	
						8		981	691	458/10		691	t.t.p. 7	detto	
						23		992	25	458/11		25	t.t.p. 7	detto	
						30		2555	42	458/12		42	t.t.p. 7	detto	
						20		987	5	458/13		5	t.t.p. 7	detto	
						28		993/1	32	459/5		32	zast.pl. 22	detto	
						31		2555	21	459/6		21	zast.pl. 22	detto	
						24		992	562	459/7		562	zast.pl. 22	detto	
						22		991/2	1	459/8		1	zast.pl. 22	detto	
						21		987	57	459/9		57	zast.pl. 22	detto	
						9		981	19	459/10		19	zast.pl. 22	detto	
						10		981	1	459/15		1	zast.pl. 22	detto	
						15		984	29	459/11		29	zast.pl. 22	detto	
						32		2555	159	459/12		159	zast.pl. 22	detto	
						11		981	2	459/13		2	zast.pl. 22	detto	
						25		992	6	460/3		6	t.t.p. 7	detto	
						26		992	18	460/4		18	t.t.p. 7	detto	
						12		981	24	460/5		24	t.t.p. 7	detto	
						16		984	8	460/6		8	t.t.p. 7	detto	
						1		460/2	38	460/7		38	t.t.p. 7	detto	
						37		984	2	460/8		2	t.t.p. 7	detto	
						5		466/7	20	466/17		20	t.t.p. 7	detto	
						2		466/1	51	466/18		51	zast.pl. 18	detto	

VÝKAZ VÝMER

str.3

Doterajší stav					Zmeny					Nový stav				
Číslo		Výmera		Druh pozemku	Diel	k parcele číslo	m ²	od parcely číslo	m ²	Číslo parcely	Výmera		Druh pozemku	Vlastník, (iná opráv. osoba) adresa, (sídl.)
PK vložky	parcely	ha	m ²								ha	m ²		
LV	KN-E	KN-C												
					4			466/6	90	466/19	90	zast.pl. 18	detto	
					6			466/8	1	466/20	1	t.t.p. 7	detto	
					3			466/2	500	466/21	500	t.t.p. 7	detto	
					27			992	228	460/9	228	t.t.p. 7	detto	
					13			981	70	460/10	70	t.t.p. 7	detto	
					14			981	33	521/2	33	vodná pl. 11	detto	
					17			984	26	521/3	26	vodná pl. 11	detto	
					33			2583/5	8	521/4	8	vodná pl. 11	detto	
Spolu:			3	5329			3685		3685		3	5329		
Stav podľa registra C KN														
	458		7137	t.t.p.						458/1	3625	t.t.p. 7	Doterajší	
										458/2	1833	t.t.p. 7	detto	
										458/3	89	t.t.p. 7	ako v stave právnom	
										458/4	60	t.t.p. 7	detto	
										458/5	14	t.t.p. 7	detto	
										458/6	13	t.t.p. 7	detto	
										458/7	372	t.t.p. 7	detto	
										458/8	298	t.t.p. 7	detto	
										458/9	70	t.t.p. 7	detto	
										458/10	691	t.t.p. 7	detto	
										458/11	25	t.t.p. 7	detto	
										458/12	42	t.t.p. 7	detto	
										458/13	5	t.t.p. 7	detto	
	459		3463	zast.pl.						459/1	1022	zast.pl. 22	Doterajší	
										459/2	554	zast.pl. 22	detto	
										459/3	34	zast.pl. 22	detto	
										459/4	964	zast.pl. 22	detto	

VÝKAZ VÝMER

Doterajší stav					Zmeny					Nový stav				
Číslo		Výmera		Druh pozemku	Diel	k parcele číslo	m ²	od parcely číslo	m ²	Číslo parcely	Výmera		Druh pozemku	Vlastník, (iná opráv. osoba) adresa, (sídlo)
PK vložky	parcely	ha	m ²								ha	m ²		
LV	KN-E	KN-C												
										459/5	32	zast.pl. 22	ako v stave právnom	
										459/6	21	zast.pl. 22	detto	
										459/7	562	zast.pl. 22	detto	
										459/8	1	zast.pl. 22	ako v stave právnom	
										459/9	57	zast.pl. 22	detto	
										459/10	19	zast.pl. 22	detto	
										459/11	29	zast.pl. 22	detto	
										459/12	159	zast.pl. 22	detto	
										459/13	2	zast.pl. 22	detto	
										459/14	6	zast.pl. 22	detto	
										459/15	1	zast.pl. 22	detto	
		460/1	3	0805	t.t.p.					460/1	3	0449	t.t.p. 7	Doterajší
										460/3	6	t.t.p. 7	ako v stave právnom	
										460/4	18	t.t.p. 7	detto	
										460/5	24	t.t.p. 7	detto	
										460/6	8	t.t.p. 7	detto	
										460/8	2	t.t.p. 7	detto	
										460/9	228	t.t.p. 7	detto	
										460/10	70	t.t.p. 7	detto	
699		460/2		295	t.t.p.					460/2	257	t.t.p. 7	Doterajší	
										460/7	38	t.t.p. 7	ako v stave právnom	
125		466/1		810	zast.pl.					466/1	759	zast.pl. 15 10	Doterajší	
										466/18	51	zast.pl. 18	ako v stave právnom	
1230		466/2		834	t.t.p.					466/2	334	t.t.p. 7	Doterajší	
										466/21	500	t.t.p. 7	ako v stave právnom	

VÝKAZ VÝMER

str.5

Doterajší stav					Zmeny					Nový stav				
Číslo		Výmera		Druh pozemku	Diel	k parcele číslo	m ²	od parcely číslo	m ²	Číslo parcely	Výmera		Druh pozemku	Vlastník, (iná opráv. osoba) adresa, (sídlo)
PK vložky	parcely	ha	m ²								ha	m ²		
LV	KN-E	KN-C	ha	m ²							ha	m ²	kód	
716		466/6		580	zast.pl.					466/6		490	zast.pl. 18	Doterajší
										466/19		90	zast.pl. 18	ako v stave právnom
125		466/7		1191	t.t.p.					466/7		1171	t.t.p. 7	Doterajší
										466/17		20	t.t.p. 7	ako v stave právnom
716		466/8		38	t.t.p.					466/8		37	t.t.p. 7	Doterajší
										466/20		1	t.t.p. 7	ako v stave právnom
		521		1908	vodná pl.					521			zaniká	
										521/1		1841	vodná pl. 11	Doterajší
										521/2		33	vodná pl. 11	ako v stave právnom
										521/3		26	vodná pl. 11	detto
										521/4		8	vodná pl. 11	detto
Spolu:			4	7061							4	7061		

Legenda: kód spôsobu využívania

7 Pozemok lúky a pasienku trvalo porastený trávami alebo pozemok dočasne nevyužívaný pre trvalý trávny porast

11 Vodný tok (prirodzený – rieka, potok)

15 Pozemok, na ktorom je postavená bytová budova označená súpisným číslom

18 Pozemok, na ktorom je dvor

22 Pozemok, na ktorom je postavená inžinierska stavba – cestná, miestna a účelová komunikácia, lesná cesta, poľná cesta, ...

kód druhu stavby 10 Rodinný dom

pôvodné katastrálne územie

3 Odorní

Poznámka: Diely 38 a 39 sú menšie ako 0,5m²

K zápisu geometrického plánu je potrebné doložiť výnimku zo zákazu drobenia podľa § 22 a 23 zákona č. 180/1995 Z. z.

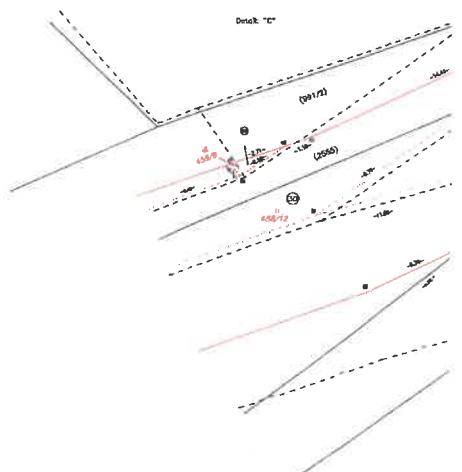
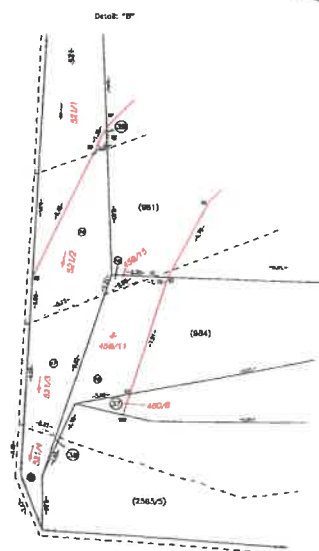
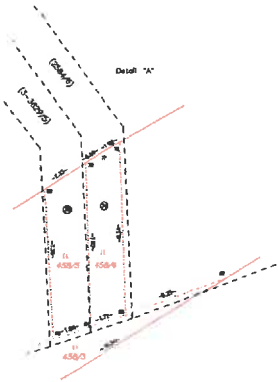
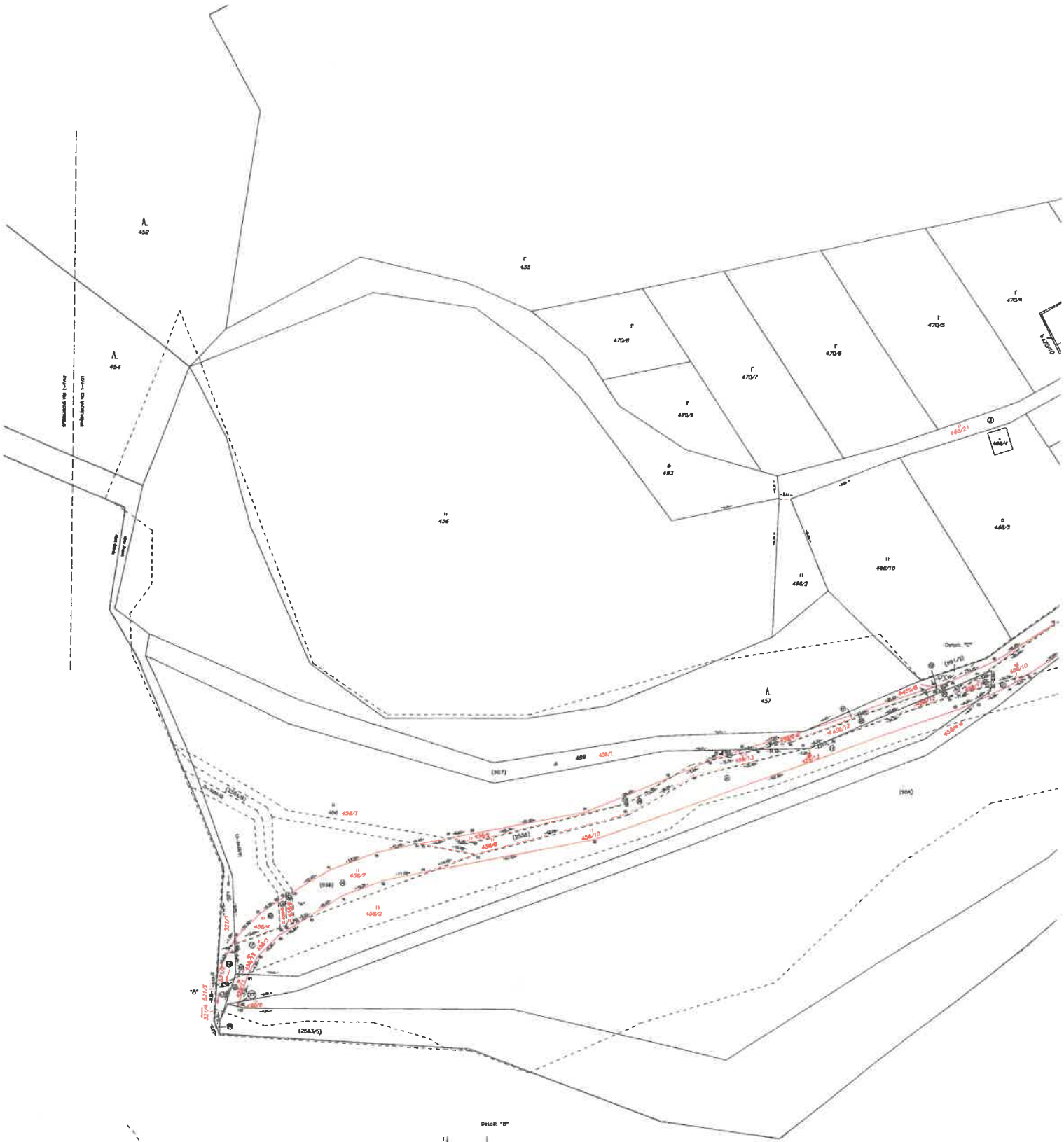



Detail: 1:100

